# ALASKA FROID SEC 2 TIRAGES COMPRESSEURS A AIR

DEBIT HORAIRE (ΔT 15): 55 l/h

*D3084NT*




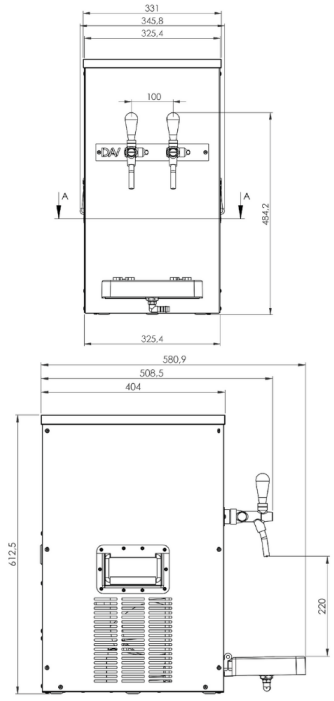


**FABRICATION FRANÇAISE**

[et_pb_section fb_built="1" _builder_version="4.23.1" _module_preset="default" da_disable_devices="off|off|off" global_colors_info="{}" da_is_popup="off" da_exit_intent="off" da_has_close="on" da_alt_close="off" da_dark_close="off" da_not_modal="on" da_is_singular="off" da_with_loader="off" da_has_shadow="on"][et_pb_row _builder_version="4.23.1" _module_preset="default" global_colors_info="{}"][et_pb_column type="4_4" _builder_version="4.23.1" _module_preset="default" global_colors_info="{}"][et_pb_text _builder_version="4.23.1" _module_preset="default" global_colors_info="{}"]

Utilisation rapide et facile après branchement : sans banc de glace
Qualité de bière comparable aux établissements professionnels
Pratique: égouttoir rabattable
Ecologique: Propane R290
Conçu et fabriqué en France par DAV equipments.

Grâce à cette solution froid sec (sans eau), l'Alaska garantit une utilisation facile et immédiate : 1 mn suffit avant de pouvoir servir vos boissons. Grâce à son système à air comprimé (sans $CO^2$), il sera particulièrement adapté aux manifestations nécessitant de 1 à 5 fûts sur une journée.

[/et_pb_text][/et_pb_column][/et_pb_row][/et_pb_section]

## Caractéristiques Techniques

| | |
|---|---|
| **NOMBRE DE TIRAGE MAX.** | 2T |
| **DEBIT HORAIRE (ΔT 15) L/H** | 55 |
| **DIMENSIONS (MM)** | L.346 x p.580 x h.612 |
| **THERMOSTAT (TEMPÉRATURE DE LA RÉSERVE FROID)** | mécanique |
| **FLUIDE FRIGORIGENE** | R290 |
| **EVAPORATEUR** | INOX |
| **MATIERE CUVE** | Bloc échangeur alu |
| **MATIERE MOUSSE ISOLATION** | Mousse élastomère RUA |
| **PRISE DE TERRE** | Obligatoire |
| **PUISSANCE MAX** | 442 |
| **ALIMENTATION** | 220 – 240 V / 50 Hz |

Pour découvrir davantage d'informations sur ce produit, scannez ce QR code.